

Ampliamento del cimitero di San Giorgio Sant' Ambrogio di Valpolicella, Verona

1

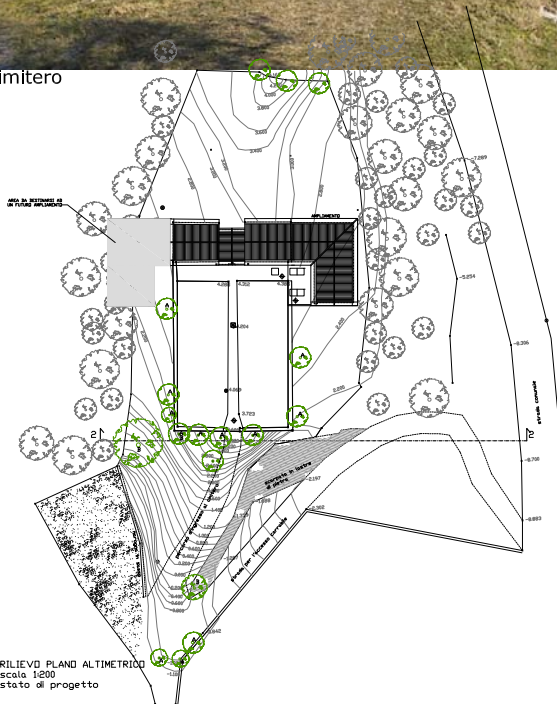

l'ingresso al cimitero



RILIEVO PLANO ALTIMETRICO
scala 1:200
stato di progetto

planimetria del cimitero con l'ampliamento proposto

progetto definitivo
arch. Marco Sempredon

progetto esecutivo
arch. Marco Sempredon

rilievo metrico e planoaltimetrico
arch. Marco Sempredon

direzione lavori
arch. Marco Sempredon

sicurezza
arch. Marco Sempredon

collaboratori
arch. Simona Manara

committente
Comune di Sant'Ambrogio di Valp., Verona

cronologia
incarico professionale: 2001
progetto definitivo: 2002
progetto esecutivo: 2003
inizio dei lavori: lavori in fase di appalto

dati dimensionali
superficie attuale costruita: mq 79,50
superficie di ampliamento: mq 70,95

importo globale dei lavori
Euro 70.000

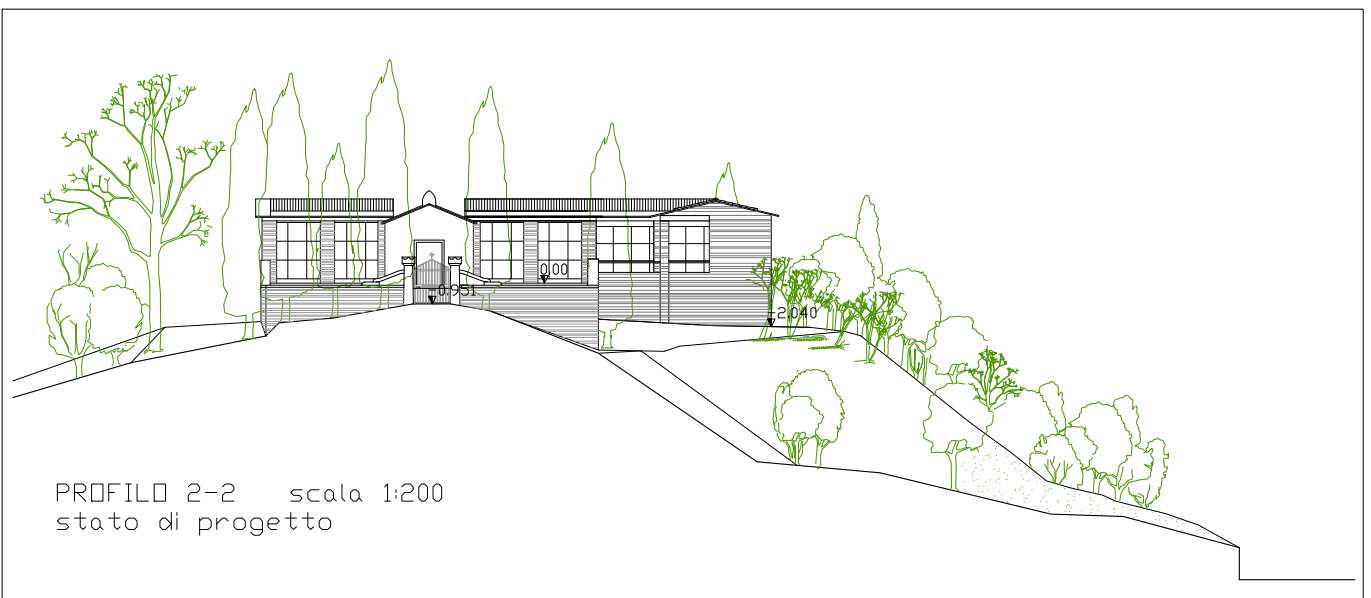

PROFILO 2-2 scala 1:200
stato di progetto

prospetto sud del cimitero compreso l'ampliamento (lato a destra)